

P.R.G.I. del Comune di Predazzo e Ziano di Fiemme
Rilevazione degli insediamenti storici – Manufatti Storici Isolati

Unità Edilizia n°		Manufatto Storico n°	20
Comprensorio	: C1	Foglio di mappa	: 63
Comune amministrativo	: Predazzo	N. di particella ed.	: su p.ed. 1637
Comune catastale	: Predazzo	Data rilievo	:
Località e Via	: Via Latemar	Rilevatore analisi	: Guadagnini Luca



Immagine fotografica



Estratto catastale in scala 1:1.000

☺ < Punto di vista dell'immagine fotografica.

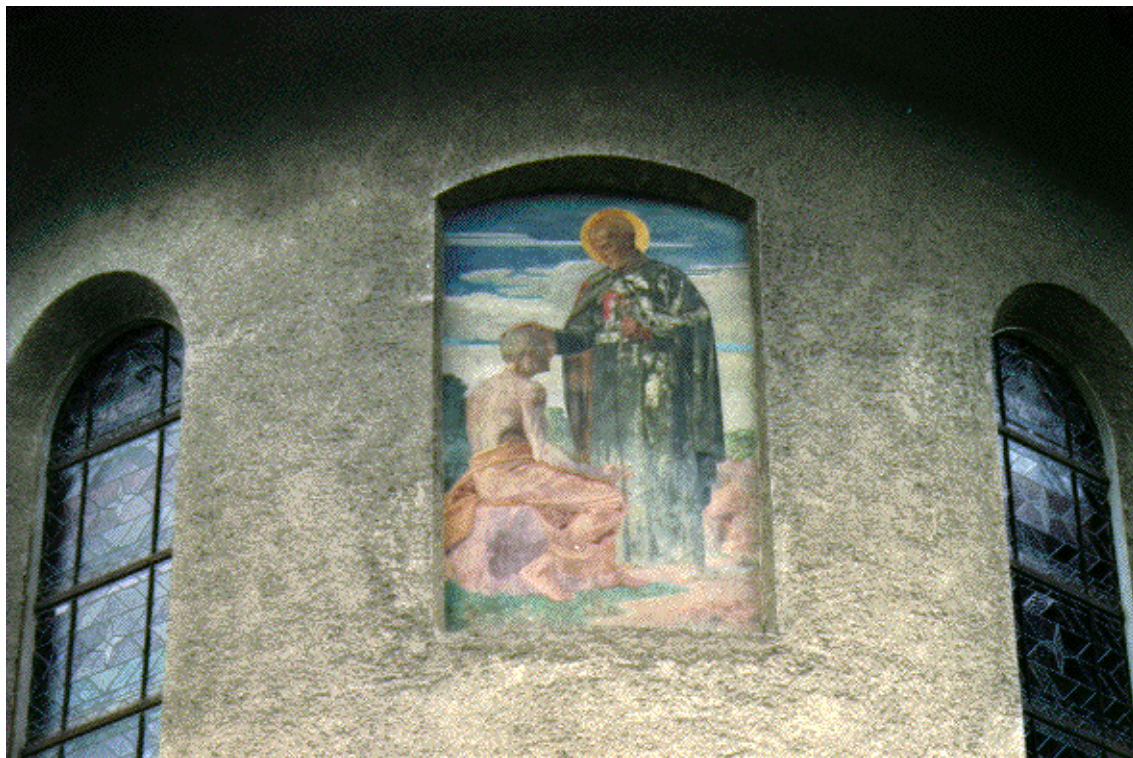
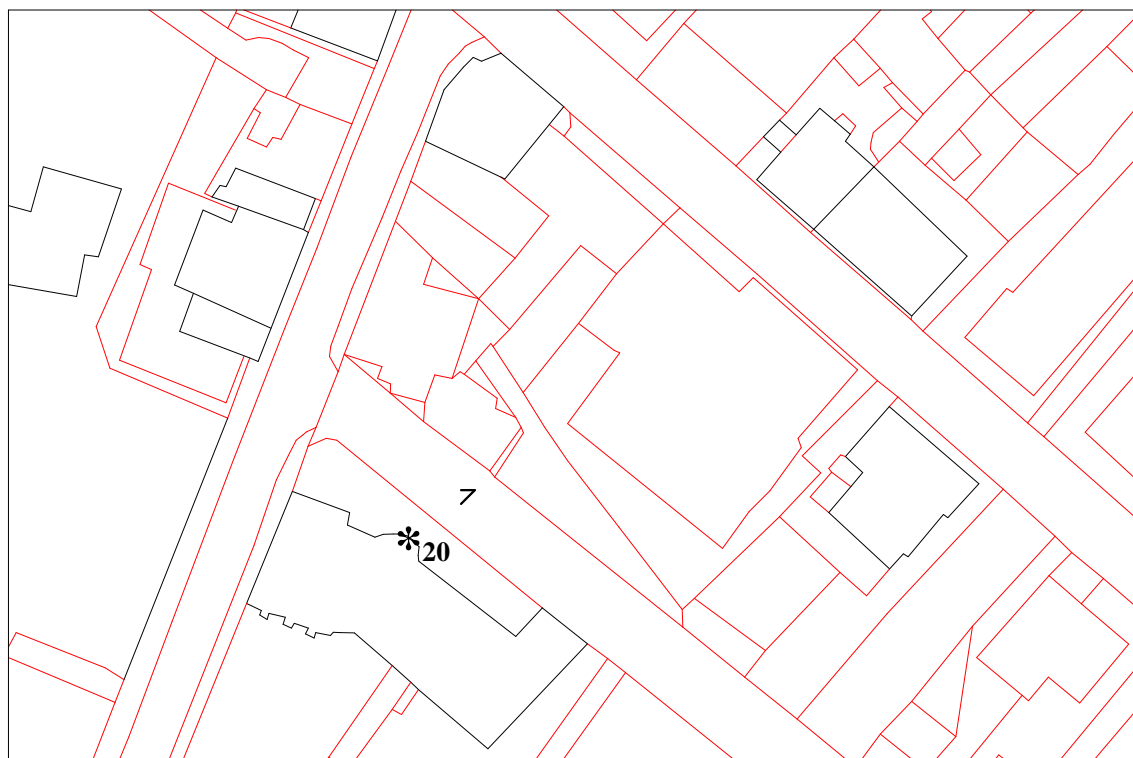
* N° Manufatto

ANALISI

1. Tipologia funzionale:	UNITA' EDILIZIA:		edificio residenziale:		A	
			- p.t. ad uso comm.le - artig. utilizzato		a1	
			- p.t. ad uso comm.le - artig. non utilizzato		a2	
			edificio produttivo		B	
			edificio speciale		C	
			edificio ad uso agricolo-zootecnico		D	
			edificio rustico-baita		E	
			edificio accessorio		F	
	MANUFATTO:		elemento puntuale		G1	x
		elemento lineare		G2		
1.1. Destinazione d'uso originaria dell'unità edilizia:		conservata				
		modificata parzialmente				
		modificata totalmente				
1.2. Stato della proprietà dell'unità edilizia:		Privata		Comune		
		Stato		ITEA		
		Provincia Autonoma di Trento		Enti ed Ass. religiose		
2. Epoca di costruzione:		anteriore al 1860				8
		tra il 1860 e il 1939				6
		posteriore al 1939				4
3. Tipologia architettonica storica dell'unità edilizia:		alta definizione				8
		media definizione				6
		bassa definizione				4
		nessuna definizione				0
4. Permanenza dei caratteri formali tradizionali:		volumetrici	2	1	0	
		costruttivi	2	1	0	
		complementari	2	1	0	
		aspetti decorativi	2	1	0	
5. Degrado strutturale:		nullo				
		medio				x
		elevato				
6. Grado di utilizzo dell'unità edilizia:		utilizzato				
		sottoutilizzato				
		in stato di abbandono				
7. Spazi di pertinenza:		alta qualità				
		media qualità				
		bassa qualità				
8. Vincoli legislativi:		Legge 1497/1939	Legge 1089/1939	Art.8 N.d.A./P.U.P.		
9. Categ. d'interv. piano vigente:						
10. Note:						

PROGETTO

11. Categ. d'intervento prevista:	Restauro
12. Prescrizioni particolari:	
12.1. Interventi specifici ammessi:	
13. Categoria d'intervento prevista per gli spazi di pertinenza:	